



Comité Départemental de l'Aisne de Tir à l'Arc

Assemblée Générale– VISIOCONFERENCE DU 20 FEVRIER 2021

Ouverture de l'assemblée générale à 14 heures 30

Je remercie les responsables de Clubs ou Compagnies pour leur présence à cette Assemblée Générale qui ouvre l'olympiade 2021-2024.

Celle-ci se déroule pour la 1^{ère} fois en visioconférence.

Total des pouvoirs votatifs des clubs et compagnies du département : 99

Nombre de voix des délégués présents : 39

Le quorum n'étant pas atteint, la présidente reporte à 15 heures l'ouverture de l'assemblée générale sans obligation de quorum.

L'élection du délégué et du suppléant pour l'assemblée générale 2021 de la FFTA a lieu par vote par correspondance.

Le bureau de vote est présidé par Didier Pasquier assisté de 2 scrutateurs Dominique Pasquier et Rudy Pasquier non candidats à la dite élection.

L'Assemblée Générale 2019 a eu lieu en présentiel à Cap'Aisne le 7 Février 2020 avec adoption des nouveaux statuts qui ont permis un vote électronique pour l'élection des membres du bureau et de délégués pour l'AG de la FFTA le 20 Novembre 2020.

Le bureau du Comité a été élu en présentiel le 30 janvier 2021.

Présidente : Maryline Mercier
Secrétaire : Sylviane Boutrelle
Secrétaire Adjointe : Dolorès Lebegue
Trésorière : Frédérique Cazzola
Trésorière adjointe : Cathy Courquin

Nos effectifs

Le nombre de licenciés a subi une baisse de 6% en 2020 (1172 en 2020 1237 en 2019)

Toutes les Compagnies ou Clubs en 2020 se composaient de 6 membres au minimum comme demandé par la FFTA.

Chauny (66), Laon (65) St Quentin (52) et Villers Cotterêts (51) sont les 4 Clubs/Compagnies du département ayant plus de 50 licenciés.

La baisse pour 2021 sera plus importante, nous sommes 884 licenciés à ce jour.

Siège Social
21 rue du Dauphin
02210 COINCY
Tél. : 03 23 71 25 80 Port. : 06 71 30 92 46
Site : www.cdarc02.com
Courriel : arccomite02@orange.fr





Comité Départemental de l'Aisne de Tir à l'Arc

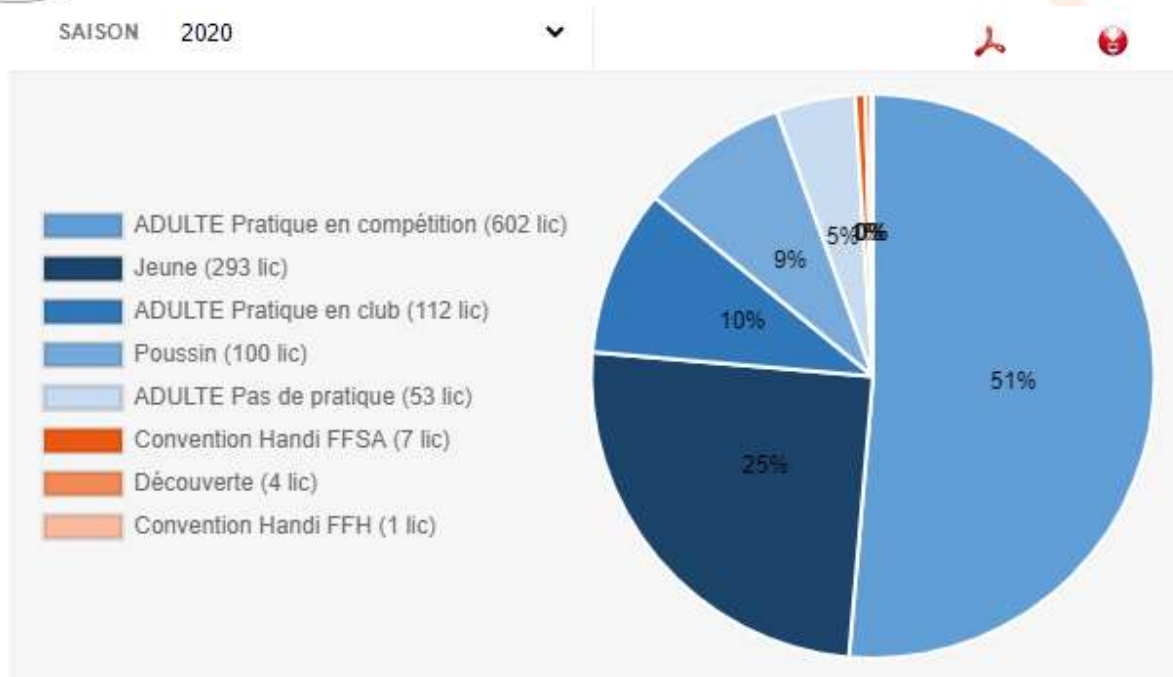

Siège Social
21 rue du Dauphin
02210 COINCY
Tél. : 03 23 71 25 80 Port. : 06 71 30 92 46
Site : www.cdarc02.com
Courriel : arccomite02@orange.fr





Comité Départemental de l'Aisne de Tir à l'Arc

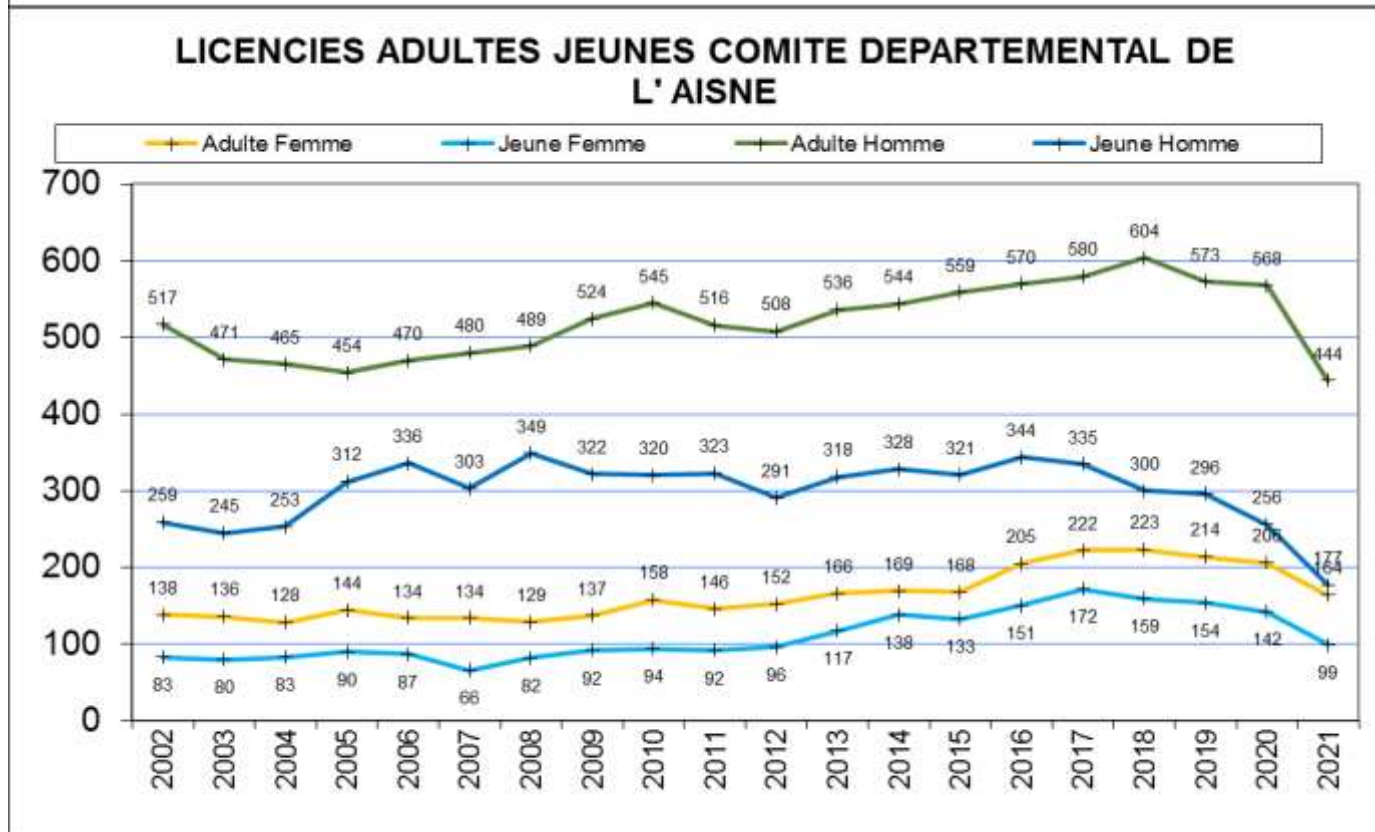
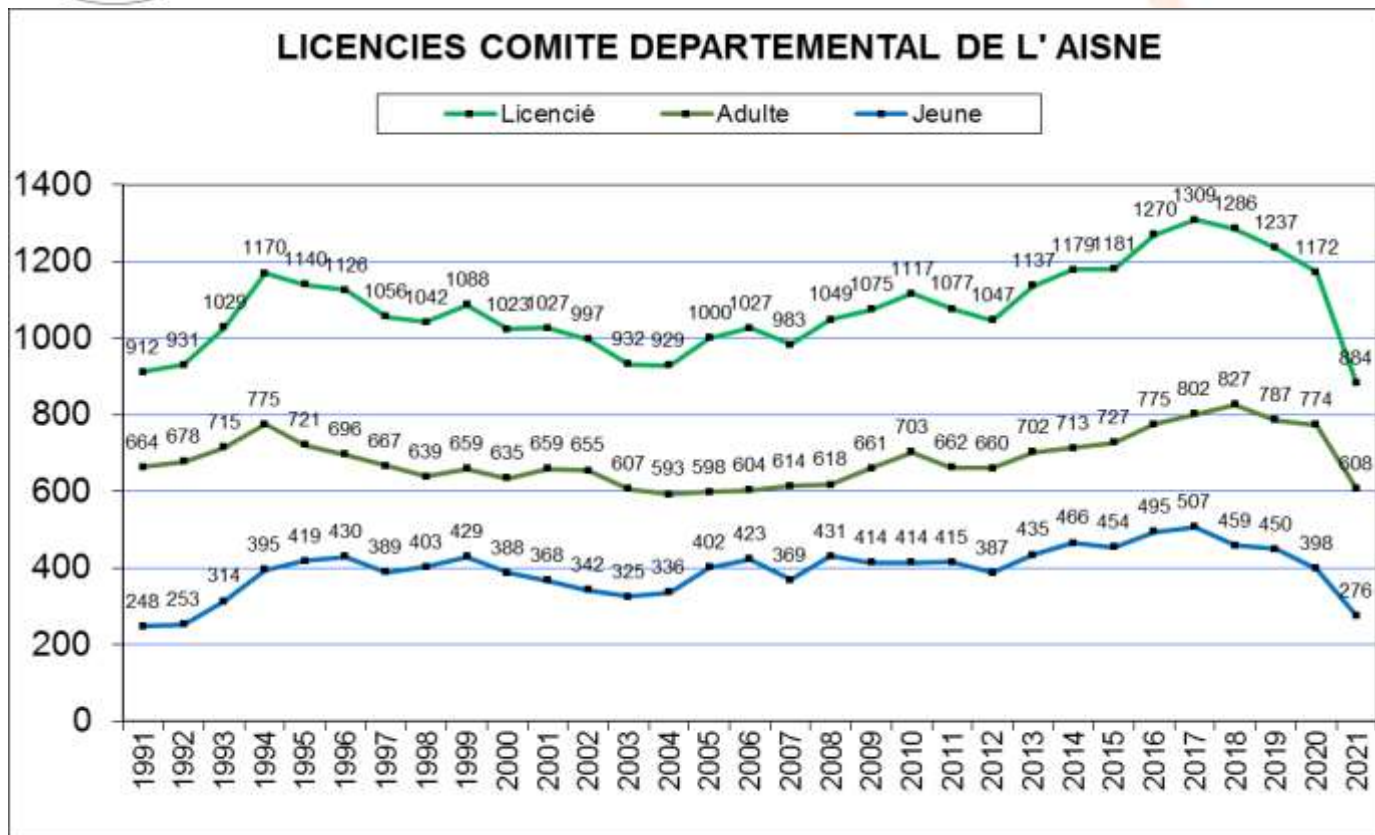

Siège Social
 21 rue du Dauphin
 02210 COINCY
 Tél. : 03 23 71 25 80 Port. : 06 71 30 92 46
 Site : www.cdarc02.com
 Courriel : arccomite02@orange.fr





Comité Départemental de l'Aisne de Tir à l'Arc

Vie sportive

Que dire d'une année sportive, ou seul le Championnat 02 Salle a eu lieu.

Avec la fin de la covid, c'est ensemble (Comité, Compagnies et licenciés) qu'il nous faudra trouver des idées et proposer des actions pour redynamiser le tir à l'arc dans notre département.

Comme chaque année, il nous faut remercier nos partenaires le Conseil Départemental, Le CDOS Aisne, l'ANS, les Communautés de Communes, les Communes. Sans leur soutien financier nous ne pourrions pas vivre.

Avant de donner la parole aux rapporteurs des différentes commissions, je vous demande une minute de silence pour tous les archers qui nous ont quittés cette année,

COMMISSION SPORTIVE : Rapporteur : Didier BARRAS

Voir diaporama

COMMISSION PARCOURS : Rapporteur Christophe SALLET

Voir Diaporama

COMMISSION ARBITRES : Rapporteur Frédérique CAZZOLA

Voir Diaporama

RAPPORT FINANCIER : Rapporteur Didier BARRAS

Résultat année 2020



Comité Départemental de l'Aisne de Tir à l'Arc

COMITE DEPARTEMENTAL TIR A L ARC DE L AISNE		Report à nouveau N+ 1	6 694,48 €															
60 - Achats Achats stockés - Matières premières et fournitures Achats d'études et de prestations de services Achats non stockés de matières et fournitures Achats de marchandises	<table style="width: 100%; border-collapse: collapse;"> <tr><td style="text-align: right;">269,99 €</td></tr> <tr><td> </td></tr> <tr><td> </td></tr> <tr><td> </td></tr> </table>	269,99 €				70 - Ventes de produits finis, prestations de services Ventes de produits finis Prestations de services Ventes divers Produits des activités annexes	<table style="width: 100%; border-collapse: collapse;"> <tr><td> </td></tr> <tr><td> </td></tr> <tr><td> </td></tr> <tr><td> </td></tr> </table>											
269,99 €																		
61 - Services extérieurs Sous traitance générale Redevances de crédit-bail Locations mobilières et immobilières Charges locatives et de co-propriété Entretien et réparation Primes d'assurances Etudes et recherches Documentation & Divers	<table style="width: 100%; border-collapse: collapse;"> <tr><td> </td></tr> <tr><td> </td></tr> <tr><td> </td></tr> <tr><td> </td></tr> <tr><td> </td></tr> <tr><td> </td></tr> <tr><td> </td></tr> <tr><td> </td></tr> </table>									74 - Subventions d'exploitation Commune Conseil Départemental Intercommunalité Autres Collectivités Conseil Régional Fédération, Groupement Etat Ministère Autres	<table style="width: 100%; border-collapse: collapse;"> <tr><td> </td></tr> <tr><td style="text-align: right;">2 997,00 €</td></tr> <tr><td> </td></tr> <tr><td> </td></tr> <tr><td style="text-align: right;">500,00 €</td></tr> <tr><td> </td></tr> <tr><td> </td></tr> </table>		2 997,00 €			500,00 €		
2 997,00 €																		
500,00 €																		
62 - Autres services extérieurs Personnel extérieur à l'association Rémunérations intermédiaires et honoraires Publicité, publications Transports de biens et transports collectifs du personnel Déplacements, missions et réceptions Frais postaux et frais de télécommunications Services bancaires et assimilés Divers	<table style="width: 100%; border-collapse: collapse;"> <tr><td style="text-align: right;">99,00 €</td></tr> <tr><td> </td></tr> <tr><td style="text-align: right;">148,85 €</td></tr> <tr><td style="text-align: right;">31,04 €</td></tr> <tr><td style="text-align: right;">22,56 €</td></tr> <tr><td> </td></tr> </table>	99,00 €		148,85 €	31,04 €	22,56 €		75 - Autres produits de gestion courante Redevances pour concessions, brevets, licences, marques, Collectes Cotisations Produits divers de gestion courante	<table style="width: 100%; border-collapse: collapse;"> <tr><td> </td></tr> <tr><td style="text-align: right;">6 221,00 €</td></tr> <tr><td style="text-align: right;">61,00 €</td></tr> </table>		6 221,00 €	61,00 €						
99,00 €																		
148,85 €																		
31,04 €																		
22,56 €																		
6 221,00 €																		
61,00 €																		
63 - Impôts et taxes Impôts et taxes sur rémunérations Impôts, taxes (autres organismes) Autres impôts, taxes (administration des impôts) Autres impôts, taxes (autres organismes)	<table style="width: 100%; border-collapse: collapse;"> <tr><td> </td></tr> <tr><td> </td></tr> <tr><td> </td></tr> <tr><td> </td></tr> </table>					76 - Produits financiers 77 - Produits exceptionnels 78 - Reprise sur amortissements et provisions 79 - Transferts de charges	<table style="width: 100%; border-collapse: collapse;"> <tr><td> </td></tr> <tr><td> </td></tr> <tr><td> </td></tr> <tr><td> </td></tr> </table>											
64 - Charges de personnel Rémunérations du personnel Charges sur salaires Autres charges sociales Autres charges de personnel	<table style="width: 100%; border-collapse: collapse;"> <tr><td> </td></tr> <tr><td> </td></tr> <tr><td> </td></tr> <tr><td> </td></tr> </table>																	
65 - Autres charges de gestion courante 66 - Charges financières 67 - Charges exceptionnelles 68 - Dotations aux amortissements, provisions	<table style="width: 100%; border-collapse: collapse;"> <tr><td style="text-align: right;">2 513,08 €</td></tr> <tr><td> </td></tr> <tr><td> </td></tr> <tr><td> </td></tr> </table>	2 513,08 €																
2 513,08 €																		
Total I	3 084,52 €	Total I	9 779,00 €															
86 - Emplois des contributions volontaires Secours en nature Mise à disposition gratuite de biens et prestations Personnel bénévole	<table style="width: 100%; border-collapse: collapse;"> <tr><td style="text-align: right;">490,00 €</td></tr> <tr><td style="text-align: right;">400,00 €</td></tr> <tr><td style="text-align: right;">2 144,62 €</td></tr> </table>	490,00 €	400,00 €	2 144,62 €	86 - Contribution volontaires en nature Bénévolat Prestations en nature Dons en nature	<table style="width: 100%; border-collapse: collapse;"> <tr><td style="text-align: right;">2 144,62 €</td></tr> <tr><td style="text-align: right;">400,00 €</td></tr> <tr><td style="text-align: right;">490,00 €</td></tr> </table>	2 144,62 €	400,00 €	490,00 €									
490,00 €																		
400,00 €																		
2 144,62 €																		
2 144,62 €																		
400,00 €																		
490,00 €																		
Total II	3 034,62 €	Total II	3 034,62 €															
Total charges (Total I + II)	6 119,14 €	Total produits (Total I + II)	12 813,62 €															
Résultat net		6 694,48 €																

Après la présentation par le vérificateur aux comptes, Monsieur Gérard BOUTRELLE de son rapport attestant l'exactitude et la sincérité du compte-rendu du trésorier, l'adoption de celui-ci est mise aux voix.

A l'unanimité de l'assemblée, quitus est donné au trésorier pour la bonne tenue des comptes.

M. BOUTRELLE est reconduit dans sa mission de vérificateur aux comptes.





Comité Départemental de l'Aisne de Tir à l'Arc

Budget Primitif 2021

Prévisionnel N + 1		COMITE DEPARTEMENTAL TIR A L ARC DE L AISNE	
60 - Achats		70 - Ventes de produits finis, prestations de services	
Achats stockés - Matières premières et fournitures	5 000,00 €	Ventes de produits finis	
Achats d'études et de prestations de services		Prestations de services	
Achats non stockés de matières et fournitures		Ventes divers	
Achats de marchandises		Produits des activités annexes	
61 - Services extérieurs		74 - Subventions d'exploitation	
Sous traitance générale		Commune	
Redevances de crédit-bail		Conseil Départemental	4 000,00 €
Locations mobilières et immobilières		Intercommunalité	
Charges locatives et de co-propriété		Autres Collectivités	
Entretien et réparation		Conseil Régional	
Primes d'assurances		Fédération, Groupement	
Etudes et recherches		Etat Ministère	2 000,00 €
Documentation & Divers		Autres	
62 - Autres services extérieurs		75 - Autres produits de gestion courante	
Personnel extérieur à l'association		Redevances pour concessions, brevets, licences, marques,	
Rémunérations intermédiaires et honoraires	100,00 €	Collectes	
Publicité, publications		Cotisations	7 500,00 €
Transports de biens et transports collectifs du personnel		Produits divers de gestion courante	600,00 €
Déplacements, missions et réceptions	300,00 €	76 - Produits financiers	
Frais postaux et frais de télécommunications	100,00 €	77 - Produits exceptionnels	
Services bancaires et assimilés	0,00 €	78 - Reprise sur amortissements et provisions	
Divers		79 - Transferts de charges	
63 - Impôts et taxes			
Impôts et taxes sur rémunérations			
Impôts, taxes (autres organismes)			
Autres impôts, taxes (administration des impôts)			
Autres impôts, taxes (autres organismes)			
64 - Charges de personnel			
Rémunérations du personnel			
Charges sur salaires			
Autres charges sociales			
Autres charges de personnel			
65 - Autres charges de gestion courante	8 100,00 €		
66 - Charges financières			
67 - Charges exceptionnelles	500,00 €		
68 - Dotations aux amortissements, provisions			
Total I	14 100,00 €	Total I	14 100,00 €
86 - Emplois des contributions volontaires		86 - Contribution volontaires en nature	
Secours en nature	1 000,00 €	Bénévolat	4 000,00 €
Mise à disposition gratuite de biens et prestations	600,00 €	Prestations en nature	600,00 €
Personnel bénévole	4 000,00 €	Dons en nature	1 000,00 €
Total II	5 600,00 €	Total II	5 600,00 €
Total charges (Total I + II)	19 700,00 €	Total produits (Total I + II)	19 700,00 €
		Résultat net	0,00 €

Le budget est adopté à l'unanimité.

Siège Social
21 rue du Dauphin
02210 COINCY
Tél. : 03 23 71 25 80 Port. : 06 71 30 92 46
Site : www.cdarc02.com
Courriel : arccomite02@orange.fr





Comité Départemental de l'Aisne de Tir à l'Arc

ELECTION DELEGUE ASSEMBLEE GENERALE FFTA DU 20 MARS 2021

Après appel à candidature, conformément au statut du Comité, 2 candidatures ont été retenues, la liste a été transmise par courrier postal avec les enveloppes retour le 9 février 2021.

41 enveloppes ont été retournées pour un nombre total de 71 voix sur 99.

68 voix exprimées

1 bulletin nul

2 bulletins blancs

Didier BARRAS : 68 voix élu délégué

Maryline Mercier : 66 voix élue suppléant

Honorons nos champions et championnes

Récompenses aux archers ayant fait un podium au Championnat de France Salle

Bravo à eux pour ces résultats

QUESTIONS DIVERSES

Intervention de Yves le Maillaud de la Compagnie d'arc de Laon concernant une remise sur le prix de la licence pour la saison 2021/2022 suite à la COVID et de non pratique du tir à l'arc.

R : Bien que le bilan financier 2020 fasse apparaître un résultat positif il n'est pas possible à ce jour de proposer une baisse de cotisation. Il existe de nombreuses inconnues concernant l'octroi des subventions par nos partenaires (Conseil Départemental, Agence Nationale du Sport).

Plutôt qu'une baisse de cotisation le comité directeur étudiera des pistes d'action pour favoriser la reprise de l'activité des archers en constituant un dossier ANS

Clôture de l'assemblée par la Présidente.



Comité Départemental de l'Aisne de Tir à l'Arc

La présidente remercie l'ensemble de l'assemblée pour sa participation et vous donne rendez-vous lors des prochaines compétitions ????????

La Présidente,

MERCIER Maryline
Mercier

La Secrétaire,

BOUTRELLE Sylviane

Boutrelle

Liste des 16 compagnies et clubs représentés

ACY
BRECY
CHARLY SUR MARNE
CHATEAU THIERRY BRASLES
JUSSY
LA FERRE
LAON
PARCY TIGNY
PINON
SAINT QUENTIN
SERINGES ET NESLES
SOISSONS
ST REMY
VAILLY SUR AISNE
VIC SUR AISNE
VILLENEUVE ST GERMAIN

Documents annexés :

- Diaporama rapport des commissions

Siège Social
21 rue du Dauphin
02210 COINCY
Tél. : 03 23 71 25 80 Port. : 06 71 30 92 46
Site : www.cdarc02.com
Courriel : arccomite02@orange.fr

